

# Istruzioni uso server

**aula informatica** scuola sec. 1° grado L.Schiavinato  
anno scolastico 2015-2016

## premessa

**ATTENZIONE**, I COMPUTER DELL'AULA INFORMATICA NON HANNO INSTALLATI SOFTWARE IN LOCALE, QUINDI NON È POSSIBILE UTILIZZARE O ANCHE SEMPLICEMENTE LEGGERE FILE SENZA AVER PRIMA EFFETTUATO L'ACCESSO AL SERVER.

AI SENSI E PER GLI EFFETTI DEL D.LGS. 196/2003 RELATIVO ALLA NORMATIVA DELLA PRIVACY, SI INFORMANO GLI UTILIZZATORI CHE IN QUESTO LABORATORIO SONO ATTIVI STRUMENTI SOFTWARE ATTI A MONITORARE IL BUON FUNZIONAMENTO E L'EFFICIENZA DEI SISTEMI PRESENTI. PERTANTO L'UTENTE È CONSCIO DEL FATTO CHE OGNI SUA AZIONE POTRÀ ESSERE MONITORATA PER GLI SCOPI INDICATI. L'USO DEL LABORATORIO E DELLE SUE ATTREZZATURE, IMPLICA LA PIENA COMPrensIONE E LA TOTALE ACCETTAZIONE DELLE CLAUSOLE INDICATE.

**ATTENZIONE**, NON MODIFICARE I NOMI DELLE CARTELLE PRESENTI SUL DESKTOP SIA IN LOCALE CHE SUL SERVER. NEL SERVER LE CARTELLE SONO INTITOLATE CON I NOMI DELLE VARIE MATERIE (**identificano i docenti**) E CON UNA SEQUENZA DI NUMERI (**da 01 a 25**) CHE IDENTIFICANO GLI ALUNNI SECONDO L'ORDINE COME DA REGISTRO DI CLASSE.

**ATTENZIONE**, I FILE LASCIATI SUL DESKTOP DEL COMPUTER IN LOCALE COME NEL SERVER VENGONO SISTEMATICAMENTE CANCELLATI SENZA ALCUN PREAVVISO.

**ATTENZIONE**, IN SEGRETERIA ALLA RICHIESTA DELLE CHIAVI PER ACCEDERE ALL'AULA INFORMATICA È OBBLIGO DI FIRMA SUL'APPOSITO REGISTRO, DI SCRIVERE IMMEDIATAMENTE IL PROPRIO NOME, LA FIRMA E L'INDICAZIONE DELL'ORARIO DI APERTURA DELL'AULA, E CON TALE ATTO PRENDE IN CARICO LA CUSTODIA DELL'AULA STESSA. SOLO I DOCENTI POSSONO RICHIEDERE LE CHIAVI DEL LABORATORIO.

DURANTE IL PERIODO DI APERTURA DELL'AULA È CONSENTITO, PREVIA ANNOTAZIONE NEL REGISTRO, ANNOTARE L'ORARIO DEL PASSAGGIO DELLA CUSTODIA DELL'AULA FRA DOCENTI.

**ATTENZIONE**, NON MODIFICARE, SPOSTARE "PERSONALIZZARE" LA DISTRIBUZIONE DEI COMPUTER O DELLE SCRIVANIE O DI OGNI ALTRO OGGETTO PRESENTE IN AULA.

**ATTENZIONE**, È ASSOLUTAMENTE VIETATO PRELEVARE DALL'AULA INFORMATICA CASSE ACUSTICHE, CAVI ETHERNET, CAVI VIDEO O QUALUNQUE ALTRO MATERIALE.

L'UTENTE CHE RILEVA UN MALFUNZIONAMENTO DI UN SISTEMA È TENUTO A SEGNALARLO IMMEDIATAMENTE VIA EMAIL AL RESPONSABILE DEL LABORATORIO. [informatica@icschiavinato.it](mailto:informatica@icschiavinato.it)

### LIMITAZIONI ALL'UTILIZZO DEI SISTEMI INFORMATICI

1. **E' vietato tentare di rimuovere o di bypassare le limitazioni o le protezioni stabilite dall'amministratore di sistema.**
2. **E' vietato utilizzare sistemi per infrangere in qualsiasi modo le norme a tutela della proprietà intellettuale.**
3. **Uno Studente non può installare software.**
4. **E' vietato l'uso del medesimo sistema informatico per un uso non didattico (ludico).**
5. **L'utente che ha la necessità di stampare informa preventivamente il Docente il quale autorizza eventualmente, l'operazione e ne verifica il corretto utilizzo dei materiali di consumo.**

**I DOCENTI CHE UTILIZZANO L'AULA SONO RESPONSABILI DEL BUON USO DELLA STESSA, DEVONO ACCERTARSI PRIMA DI LASCIARLA CHE TUTTI I COMPUTER E MONITOR SIANO SPENTI E CHE OGNI TASTIERA E MOUSE SIANO IN ORDINE.**

**È ASSOLUTAMENTE VIETATO MANGIARE O BERE IN AULA INFORMATICA.**

**PER IL SOSTEGNO SONO DEDICATE AD USO ESCLUSIVO DUE POSTAZIONI IN AULA INFORMATICA PIÙ UN COMPUTER IN AULA SOSTEGNO.**

**ACCEDERE AL SERVER è SEMPLICISSIMO, VEDIAMO COME PROCEDERE:**

## 1. Accendere il computer e monitor

AVVIARE I SINGOLI COMPUTER E ATTENDERE LA SCHERMATA DI INIZIO.

LA PRIMA SCHERMATA CHE VEDRETE È QUESTA. LA FINESTRA AL CENTRO PERMETTE L'ACCESSO AL SERVER

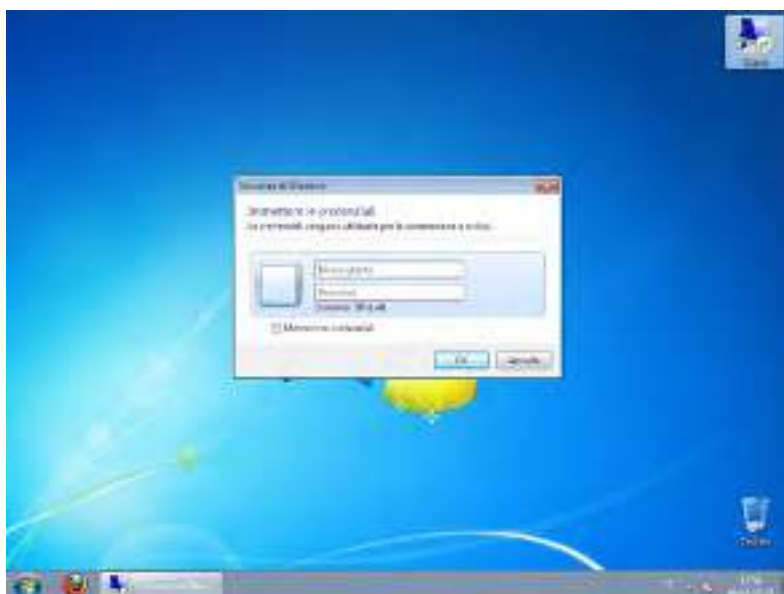

schermata 01

### Inserire ID e Password

Le id corrispondono al nome della classe mentre la password è l'inverso  
Esempio:

L'inserimento è case sensitivity.  
(riconosce maiuscolo/minuscolo)

## 2. Accesso al server

SE LA FINESTRA DELLE CREDENZIALI NON DOVESSE APRIRSI IN AUTOMATICO È SUFFICIENTE CLICCARE SULL'ICONA IN ALTO A DESTRA (*server*):



schermata 02

### 3. Uso del server

PER L'ACCESSO AL SERVER OCCORRONO CIRCA 10/15 SECONDI, QUALCHE SECONDO IN PIÙ SE È LA PRIMA VOLTA CHE LA CLASSE ACCEDE AL PROPRIO SPAZIO.

AD ACCESSO EFFETTUATO LA SCHERMATA SI PRESENTA CON UNA CARTELLA SUL DESKTOP CON IL NOME DELLA CLASSE (es. 3A).



schermata 03

### 4. Uso del server

ALL'INTERNO ALTRE CARTELLE CON I NOMI DELLE MATERIE. (es. Italiano-Storia-Geografia, ecc.)



schermata 04

## 5. Uso del server

ALL'INTERNO DELLE CARTELLE CON I NOMI DELLE MATERIE ALTRE CARTELLE NOMINATE CON SEQUENZA DA **01** A **25** A RIFERIMENTO, SECONDO L'ORDINE DEL REGISTRO DI CLASSE, DEI SINGOLI ALUNNI (es. la cartella 01 è dell'alunno Autero Alessandro, ecc.). ALL'INTERNO DI QUESTA CARTELLA GLI ALUNNI SONO LIBERI DI ORGANIZZARSI IL PROPRIO LAVORO COME MEGLIO CREDONO O COME DA INDICAZIONI DEL DOCENTE DI MATERIA.

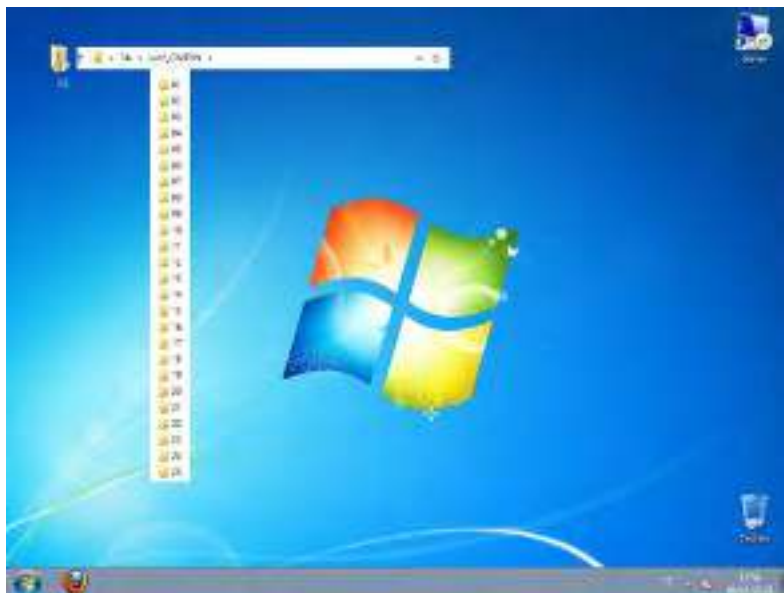

schermata 05

## Trasferimento file

### 1. Da pen drive a server E da server a pen drive

- a) **RIDIMENSIONARE** LA SCHERMATA DEL SERVER **ATTENZIONE, NON CHIUDERE LA SCHERMATA MA RIDIMENSIONARLA .**
- b) INSERIRE LA PEN DRIVE NELLA PORTA USB DEL COMPUTER ED ATTENDERE CHE COMPAIA LA CLASSICA SCHERMATA DI RICHIESTA OPERAZIONE.
- c) "APRIRE" LA CARTELLA DELLA PEN DRIVE E, SELEZIONARE IL FILE CHE SI DESIDERA TRASFERIRE SUL SERVER E CON IL TASTO DESTRO DEL MUSE, SELEZIONARE LA VOCE "**COPIA**" FILE.
- d) RITORNARE SULLA SCHERMATA DEL SERVER E SEMPRE CON IL TASTO DESTRO DEL MUSE, SELEZIONARE LA VOCE "**INCOLLA**" FILE.
- e) **ATTENZIONE NON è POSSIBILE TRASCINARE I FILE DA COPIARE O DA TRASFERIRE DA E PER IL SERVER. IL DRAG-AND-DROP NON FUNZIONA CON IL SERVER.**

---

## Software installati

**WINDOWS OFFICE 2007** – Word 2007  
Excel 2007  
PowerPoint 2007  
Publisher 2007  
Access 2007

**CABRI2 PLUS 145 ITALIAN  
GEOGEBRA**

**CMAPTOOL**

## Sei pronto per iniziare?

Buon lavoro a tutti.

---

## Ulteriori informazioni, suggerimenti o richieste

Per avere ulteriori informazioni sull'uso del server o anche richieste di installazioni di altro software vi prego di scrivere a: [\*\*informatica@icschiavinato.it\*\*](mailto:informatica@icschiavinato.it)